

BOĞAZIÇI ÜNİVERSİTESİ
YERLEŞİM ALANI
BİR ARBORETUM'DUR.

M. DOĞAN KANTARCI
17.12.2021

İSTANBUL BOĞAZI'NDA RUMELİ HİSARI İLE BOĞAZIÇI ÜNİVERSİTESİNİN KONUMU

RUMELİ HİSARI VE BOĞAZIÇI ÜNİVERSİTESİ ARAZİSİ
KUZEY RÜZGÂRLARINDAN KORUNMAKTADIR.
GÜNEY RÜZGÂRLARINA VE ILIK MARMARA İKLİMİNE AÇIKTIR.
ADALAR GİBİ BURADA DA KIZILÇAM VE PIRNAL MEŞESİ YETİŞİR.
BURASI; DOĞAL, YERLİ VE YABANCI AĞAÇ VE ÇALI TÜRLERİ İLE
BİR **ARBORETUMDUR.**



2.3.2.
Cendere Boğazı- Rumeli Hisarı-
Kermes Meşesi orman sahası

PIRNAL MEŞESİ (*Quercus coccifera*),
AKÇA KESME (*Phyllirea latifolia*),
KATIR TIRNAĞI (*Spartium junceum*),
LADENLER (*Cistus sp.*)
(M. D. Kantarcı, 1976)





TABLO 1 BOĞAZIÇI ÜNİVERSİTESİ ORMAN ALANI, PARKLAR VE YOL BOYUNDAKİ AĞAÇ VE ÇALI TÜRLERİ

AĞAÇ TÜRLERİ	İBRELİ TÜRLER	31
	YAPRAKLI TÜRLER	56
ÇALI TÜRLERİ		49
TOPLAM		136

Orman Kanunu 4785 Kabul 9.7.1945
Md. 1. *Bu kanunun yürürlüğe girdiği tarihte var olan gerçek veya tüzel, özel kişilere, vakıflara ve köy, belediye, özel idare, kamu tüzel kişiliklerine ait bütün ormanlar bu kanun gereğince devletleştirilmiştir. Bu ormanlar hiçbir işlem ve bildirim lüzum olmaksızın Devlet'e geçer.*

Orman Kanunu 5653 Kabul 24.3.1950
Md.2. *Kendi kendine yetişmiş veya emekle yetiştirilmiş olup, herhangi bir çeşit orman hasılatı veren ağaç ve ağaççıkların toplu halleri yerleri ile birlikte orman sayılır. Ancak;*
a) *Her çeşit dikenlikler,*
b) *Parklar, şehir, kasaba ve köy mezarlıklarındaki ağaçlıklar,*
c) *Sahipli her çeşit ziraat arazisi içinde emekle yetiştirilen ve tabii olarak ormanlarda yetişmeyen kavak, okaliptüs, söğüt, akasya gibi ağaçlıklar,*
d) *Ormanların dışında sahipli arazide 3 ha'ı geçmeyen ve Devlet ormanına mesafesi en az 3 km ağaçlıklar,*
e) *Maki cinsinden her türlü ağaççıklarla örtülü yerler orman sayılmaz (Devlet ormanı sayılmaz).*

Orman Kanunu 5658 Kabul 24.3.1950
Md.1. *9.7.1945 tarihli ve 4785 sayılı Devletleştirilmiş ormanlardan Devlet ormanları içinde olmayan ve etrafı tarla, bağ, bahçe gibi kültür arazisi, şehir, kasaba, köy merası ve Orman Kanununun 1. maddesine göre orman sayılmayan yerlerle çevrili . . . ormanlar sahipleri veya mirasçıları istedikleri takdirde geri verilir.*

ARAZİ MEŞE ORMANI İLE KAPLIDIR.
YAKACAK ODUN İÇİN DEVAMLILIK KESİMLER
VE OTLATMA İLE MEŞE AĞAÇLARI ÇALILANMIŞTIR.

NAFİ BABA TEKKESİ
(ŞEHİTLER DERGÂHI)

RUMELİ HİSARI İNŞAATINI KORUYAN ASKERİ BİRLİK
BİZANS ASKERLERİNİN HÜCUMUNU ÖNLER.
BU SAVAŞTA ŞEHİT DÜŞEN ERLER,
BURADAKİ ŞEHİTLİĞE DEFNEDİLİRLER.



HARİTA 2. TRAKYA'NIN YETİŞME ORTAMI BÖLGELERİ İLE YÖRELERİ VE BU EKOLOJİK BİRİMLERDEKİ DOĞAL AĞAÇ VE ÇALI TÜRLERİ

KARTE 2. Wuchsgebiete und Wuchsbezirke Thrakiens und natürlichen Baum- und Straucharten in diesen ökologischen Einheiten

(Vegetationskarte Europa – 2000)

F 44	BATI KARADENİZ ORMANLARI	Quercus petrea, Q. frainetto, Tilia tomentosa, Carpinus betulus, Fagus orientalis, Castanea sativa
F 112	BATI KARADENİZ ORMANLARI	Fagus orientalis, Daphnea pontica, Rhododendron ponticum, Trachistemon orientale
F 113	BATI KARADENİZ ORMANLARI	Fagus orientalis, Daphnea pontica, Rhododendron ponticum, Lauruserasus officinalis
G 15	BATI KARADENİZ ORMANLARI	Quercus petrea ssp. iberica, Q. frainetto, Q. polycarpa, YER, YER; Q. hartwissiana, Mespilus germanica, Sesleria alba
G 19 a (G 14)	MAKEDONYA-TRAKYA ORMANLARI	Quercus frainetto ve yer yer Carpinus orientalis
G 20	DOĞU TRAKYA ORMANLARI	Quercus frainetto, Q. Cerris
G 20 b	DOĞU TRAKYA YENİ BİRİM ORMANLARI	Quercus cerris, Q. pubescens, Q. infectoria
G 20 c	KUZEYDOĞU TRAKYA YENİ BİRİM ORMANLARI	Quercus cerris, Q. pubescens, Q. infectoria
G 20 d	GÜNEY TRAKYA YENİ BİRİM ORMANLARI	Quercus frainetto, Q. pubescens, Q. infectoria
J 5 d (J 9 c)	GÜNEY TRAKYA YENİ BİRİM ORMANLARI	Quercus coccifera, Laurus nobilis, Arbutus unedo, Arbutus andrachne, YER, YER; Pinus brutia
J 12 a	KUZEYDOĞU AKDENİZ YENİ BİRİM ORMANLARI	Olea sylvestris, Quercus coccifera, Pistacia lentiscus, YER, YER; Pinus brutia
K 10 b	KUZEY TRAKYA YENİ BİRİM ORMANLARI	Pinus nigra, Quercus petrea ssp. iberica, Erica arborea, Erica verticillata
K 16 b	KUZEY EGE YENİ BİRİM ORMANLARI	Pinus brutia, Quercus frainetto, Q. infectoria, Q. Coccifera, Arbutus andrachne
L 2-L12 B	DOĞU TRAKYA YENİ BİRİM KARAKEPİR BOZKIRI (MARN)	YER, YER; Quercus pubescens, Paliurus spina-christi KIREÇLİ KİL TOPRAKLARINDA ORMAN ARTIKLARI
P 4 a	BATI KARADENİZ KUMUL TOPLUMLARI	
U 15	GÜNEY AVRUPA SERT ODUNLU AĞAÇLARIN YETİŞTİĞİ LONGOZ ORMANLARI (Hartholzauen)	U 15 BİRİMİ YERİNE TRAKYA'DA «U 20 a» OLUŞTURULDU.
U 20 a	DOĞU BALKAN-KUZEY TRAKYA YENİ BİRİM SERT ODUNLU AĞAÇLARIN YETİŞTİĞİ LONGOZ ORMANI.	Fraxinus angustifolia, F. angustifolia ssp. oxycarpa, Alnus glutinosa, Quercus robur (Killi topraklarda), Quercus hartwissiana (Kireçli topraklarda), Populus alba, Populus nigra, Salix alba vd
U 20 b ve c	KUZEY EGE YUMUŞAK ODUNLU AĞAÇLARIN YETİŞTİĞİ LONGOZ ORMANI (Weichholzauen)	Salix alba, Populus alba

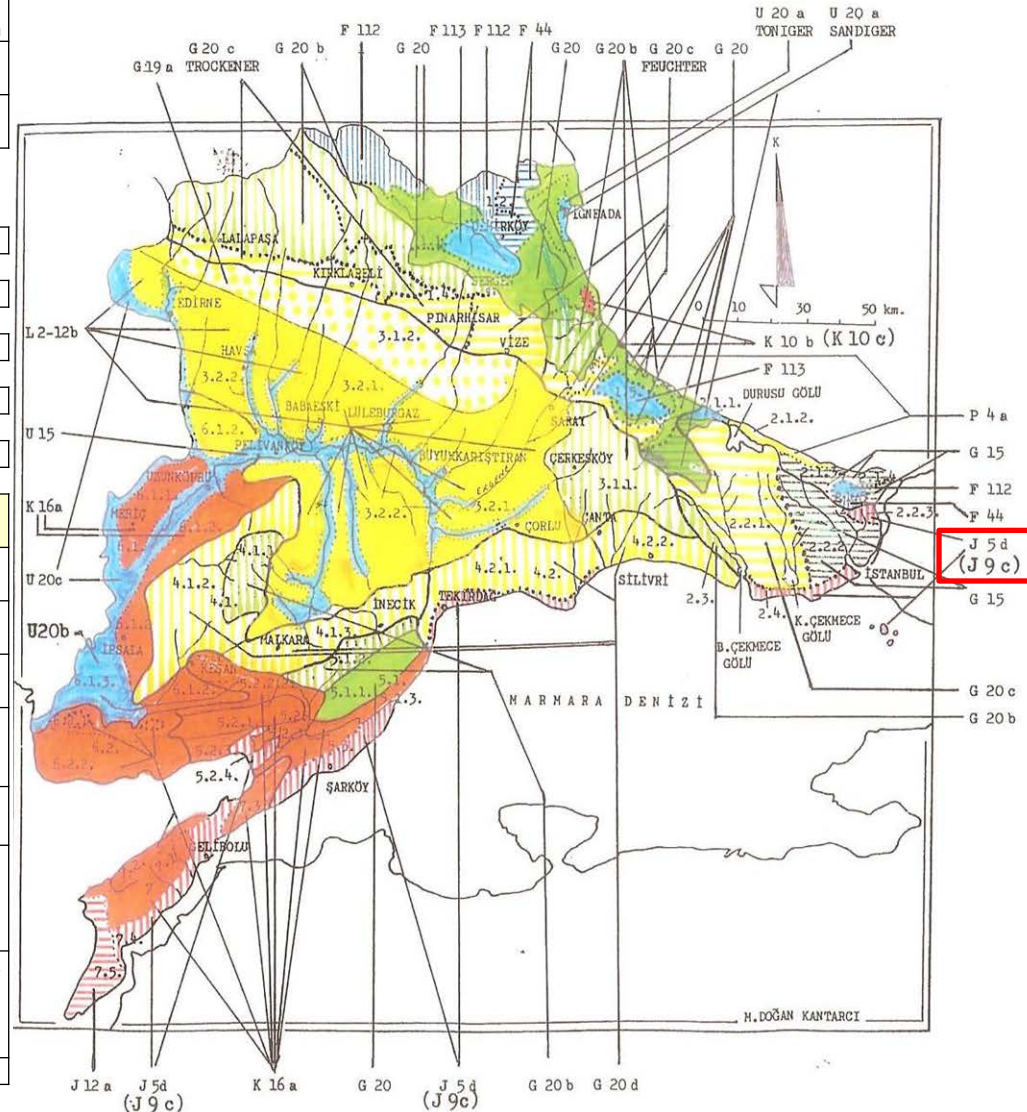

AÇIKLAMA:

K 10 b BİRİMİ AVRUPA VEJETASYON HARİTASI SON BİRLEŞTİRME ÇALIŞMASINDA

K 17 BİRİMİ OLARAK BELİRTİLMİŞTİR.

K 16 a/b BİRİMİ AVRUPA VEJETASYON HARİTASI SON BİRLEŞTİRME ÇALIŞMASINDA

K 22 BİRİMİ OLARAK BELİRTİLMİŞTİR.

YILDIZ TEKNİK ÜNİVERSİTESİ
FEN BİLİMLERİ ENSTİTÜSÜ

BOĞAZIÇI ÜNİVERSİTESİ'NİN YERLEŞİM
ALANINDA MEVCUT AĞAÇ VE ÇALI TÜRLERİNİN
YETİŞME ORTAMI ÖZELLİKLERİNE GÖRE
İRDELENMESİ VE ÖNERİLER

Peyzaj Mim. Rana ÖNEN

FBE Peyzaj Planlama Anabilim Dalında
hazırlanan

YÜKSEK LİSANS TEZİ

Tez Danışmanı : Prof. Dr. M. Doğan KANTARCI

İSTANBUL, 1995

HARİTA 1. BOĞAZIÇI ÜNİVERSİTESİ VE NAFİ BABA TEKKESİ-ŞEHİTLİK DERGÂHI ARBORETUMU EKOLOJİK BİRİMLERİ

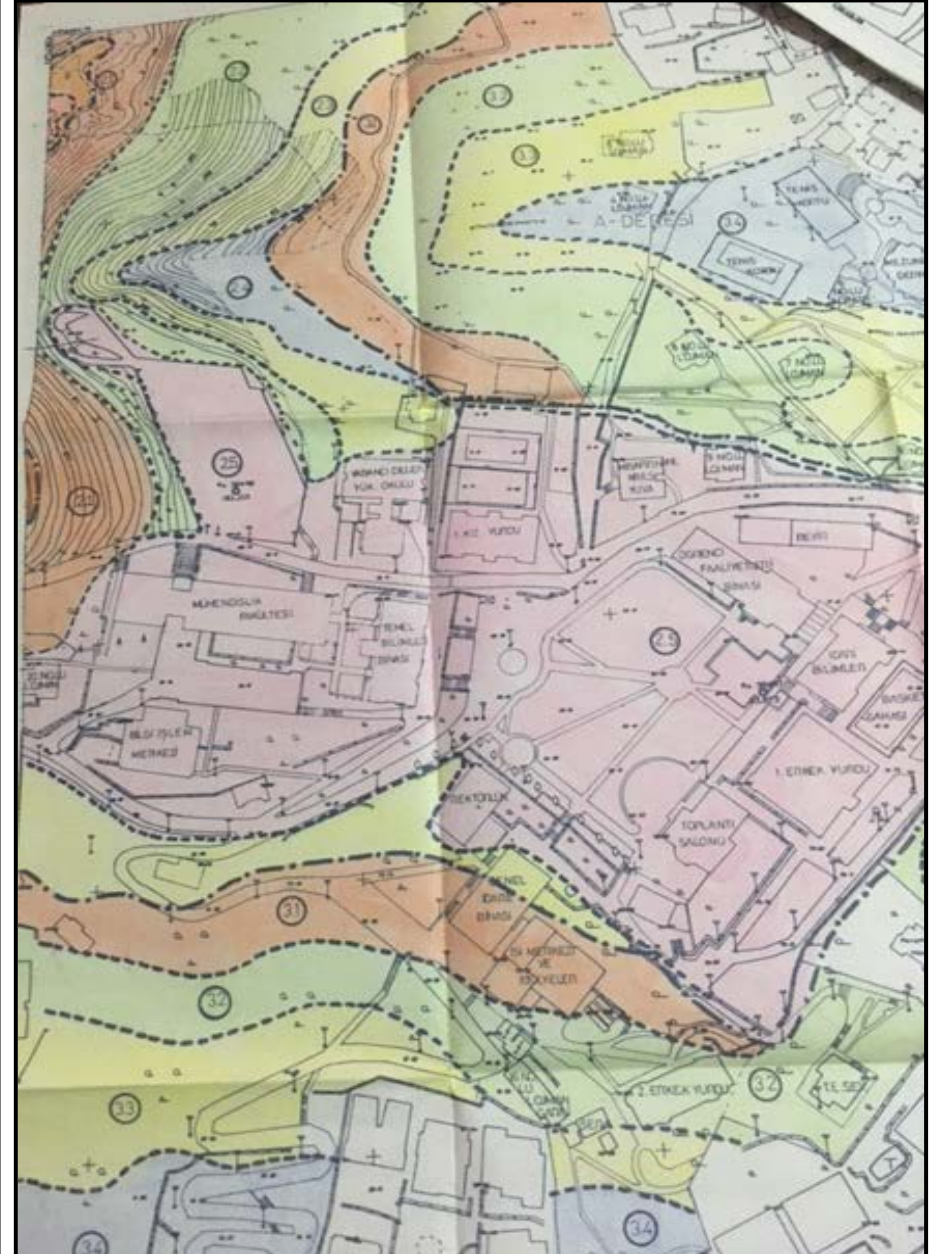
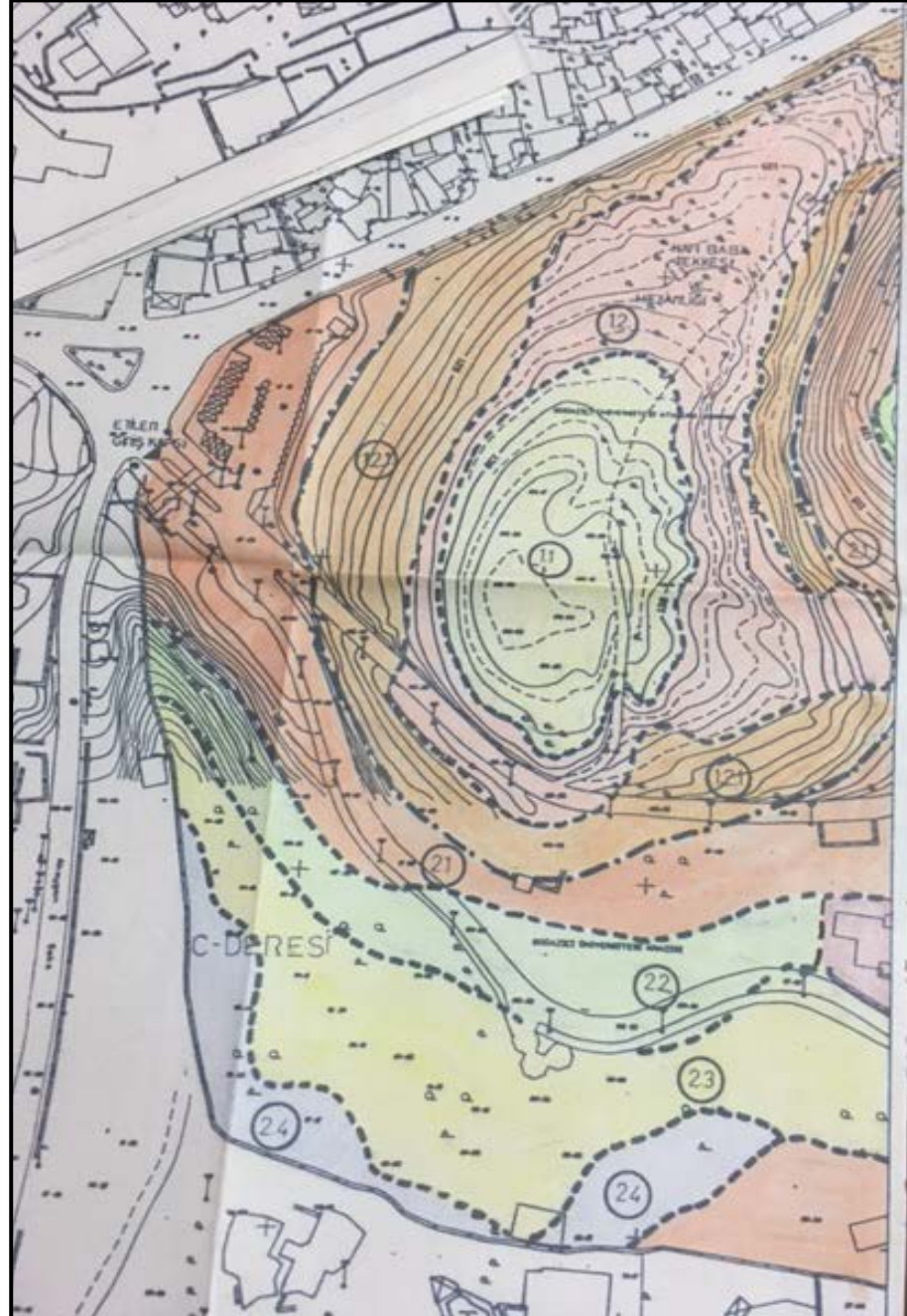

Boğaziçi Üni. Arboretumu'nu oluşturmak için temel çalışmamız.

KAYNAK: Rana Önen 1995

M. DOĞAN KANTARCI

HARİTA 2. NAFİ BABA TEKKESİ VE ŞEHİTLİK İLE ÇEVRESİNDEKİ AĞAÇ VE ÇALI TÜRLERİNİN NUMARALARI



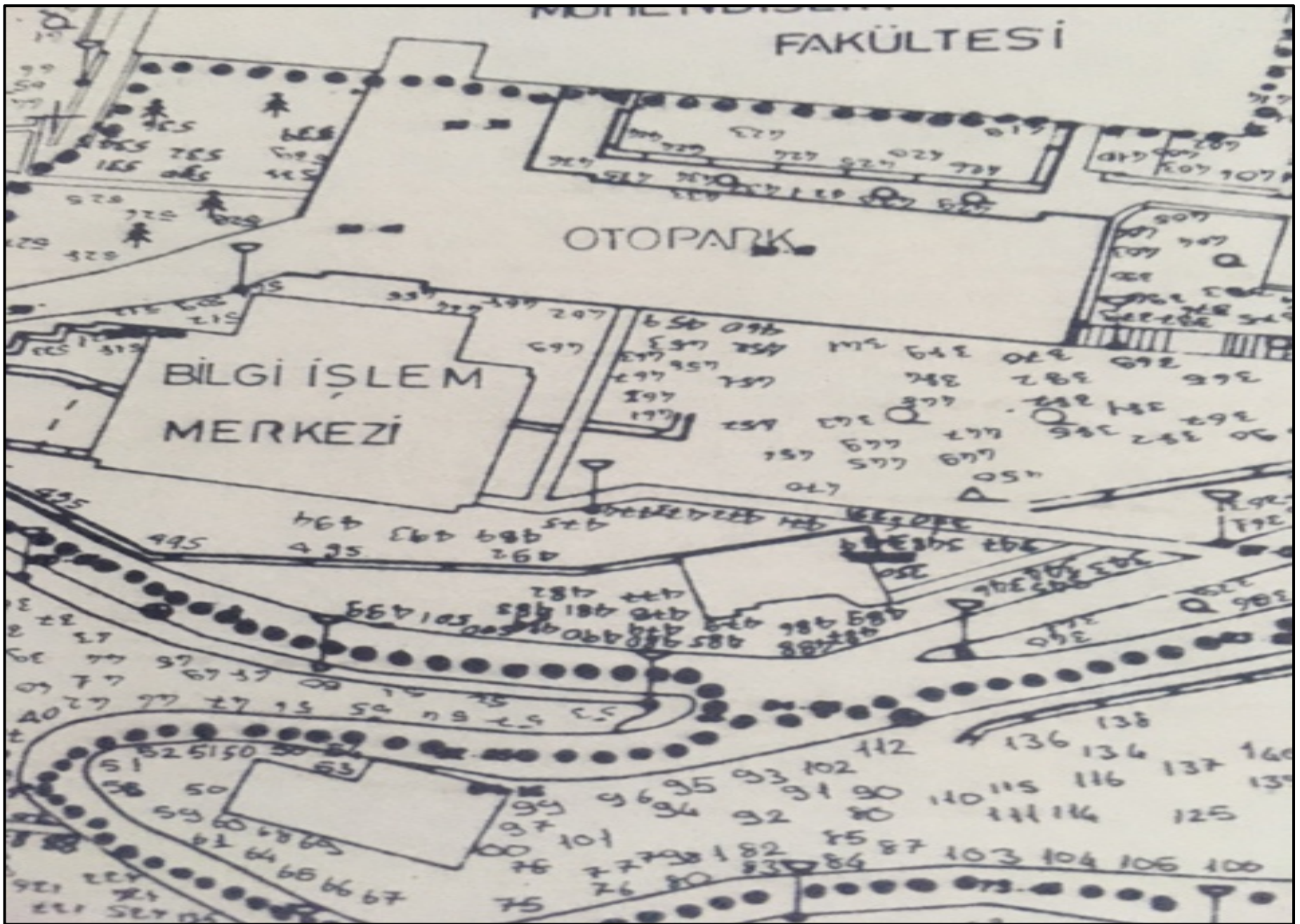

HARİTA 4. BOĞAZİÇİ ÜNİVERSİTESİ KAMPÜSÜ İÇİNDEKİ AĞAÇ VE ÇALI TÜRLERİNİN NUMARALARI

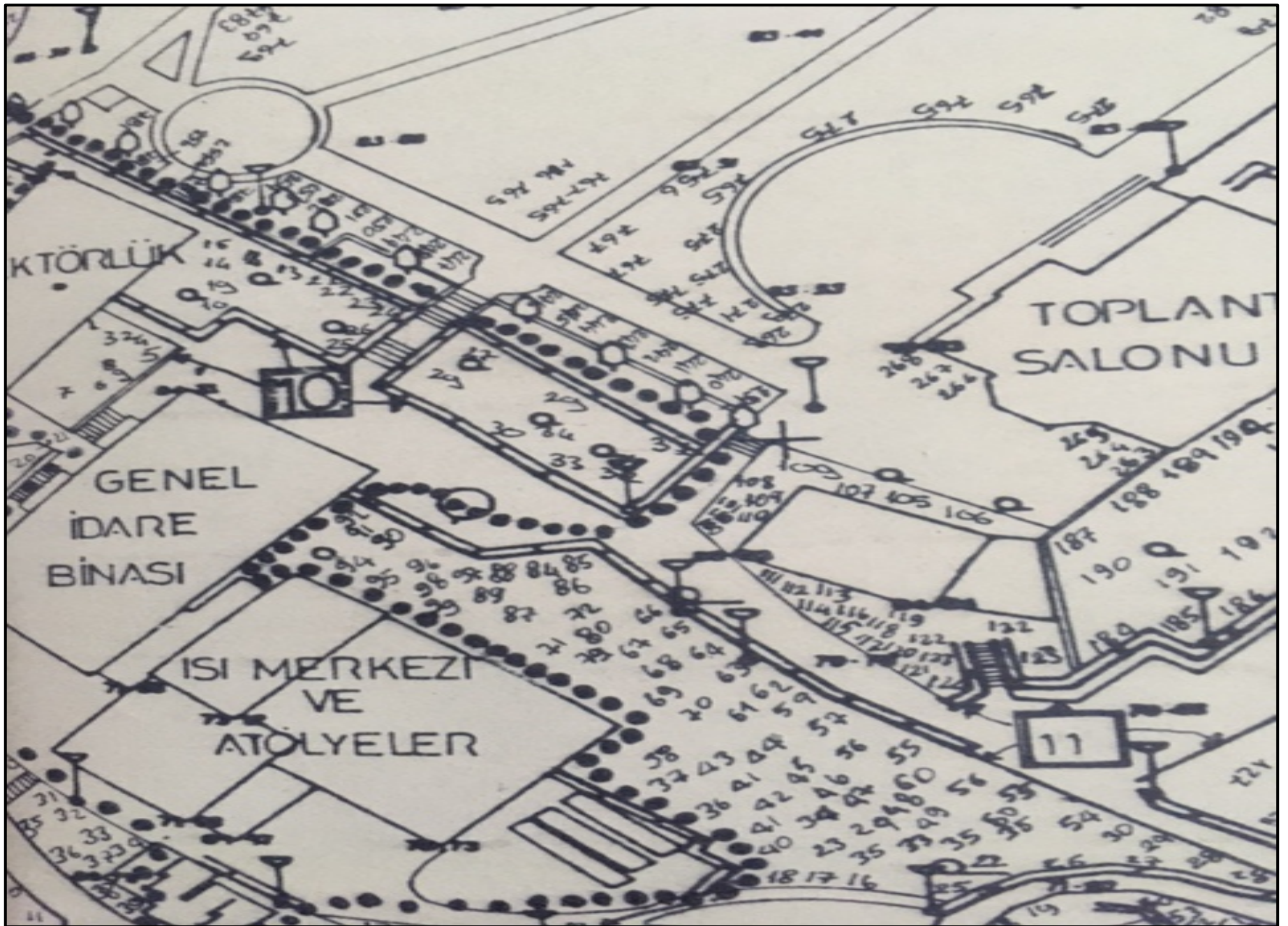

TABLO 2. BOĞAZİÇİ ÜNİVERSİTESİ ARAZİSİNDE AYIRTEDİLEN EKOLOJİK BİRİMLER VE ARAZİ KULLANIMI

EKOLOJİK BİRİM	BİRİMLER	YÜKSELTİ İKLİM KUŞAĞI				BAKI	YER YÜZÜ ŞEKLİ					EĞİM					
		ÜST KUŞAK	ORTA KUŞAK	ALT KUŞAK			SIRT DÜZLÜĞÜ	ÜST YAMAÇ	ORTA YAMAÇ	ALT YAMAÇ	TERASLANMIŞ ALAN	VADI	DÜZ	HAFİF EĞİMLİ	EĞİMLİ	DİK EĞİMLİ	SARP
1. DOĞAL BİTKİ ÖRTÜSÜ İLE KAPLI ALAN	1.1. ORMANLAR		*			KUZEY											
						DOĞU											
						GÜNEY			*	*					*	*	*
						BATI											
	1.2. ÇALILAŞMIŞ ORMAN ARTIKLARI	*	*			KUZEY											
						DOĞU											
						GÜNEY		*	*							*	*
						BATI											
	1.3. ÇAYIRLAR (DOĞAL)	*				KUZEY	*						*			*	*
						DOĞU	*						*			*	*
						GÜNEY	*						*			*	*
						BATI	*						*			*	*
2. AĞAÇLAN-DIRILMIŞ ALANLAR	2.1. AĞAÇLAN-DIRILMIŞ ORMAN ALANLARI	*	*	*		KUZEY		*	*					*	*	*	*
						DOĞU		*	*					*	*	*	*
						GÜNEY		*	*				*	*	*		
						BATI											
	2.2. MEZARLIK	*				KUZEY	*						*				
						DOĞU	*						*				
						GÜNEY											
						BATI	*						*				
	2.3. ORMAN GÖRÜNÜMLÜ PARKLAR		*	*		KUZEY											
						DOĞU											
						GÜNEY			*	*		*	*	*	*		
						BATI											
	2.4. YOL KENARLARI	*	*	*		KUZEY		*	*	*	*	*	*	*	*	*	*
						DOĞU		*	*	*	*	*	*	*	*	*	*
						GÜNEY		*	*	*	*	*	*	*	*	*	*
						BATI		*	*	*	*	*	*	*	*	*	*
	2.5. BAHÇELER		*	*		KUZEY											
						DOĞU											
						GÜNEY		*	*	*	*	*	*	*			
						BATI											

KAYNAK: Ranâ Önen (1995) tez çalışmasından derlenip, düzenlenmiştir.

M. DOĞAN KANTARCI

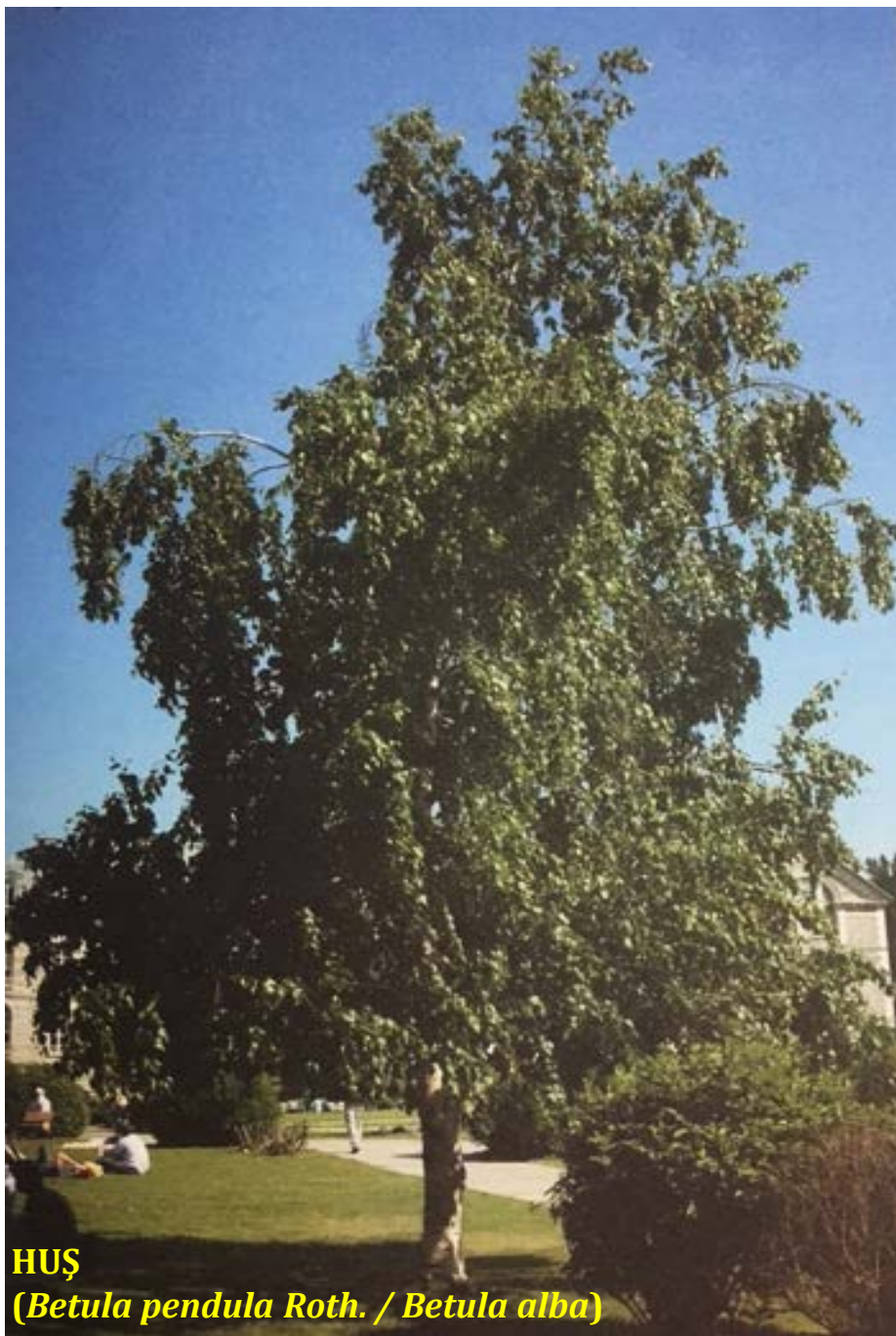

HUŞ
(*Betula pendula* Roth. / *Betula alba*)

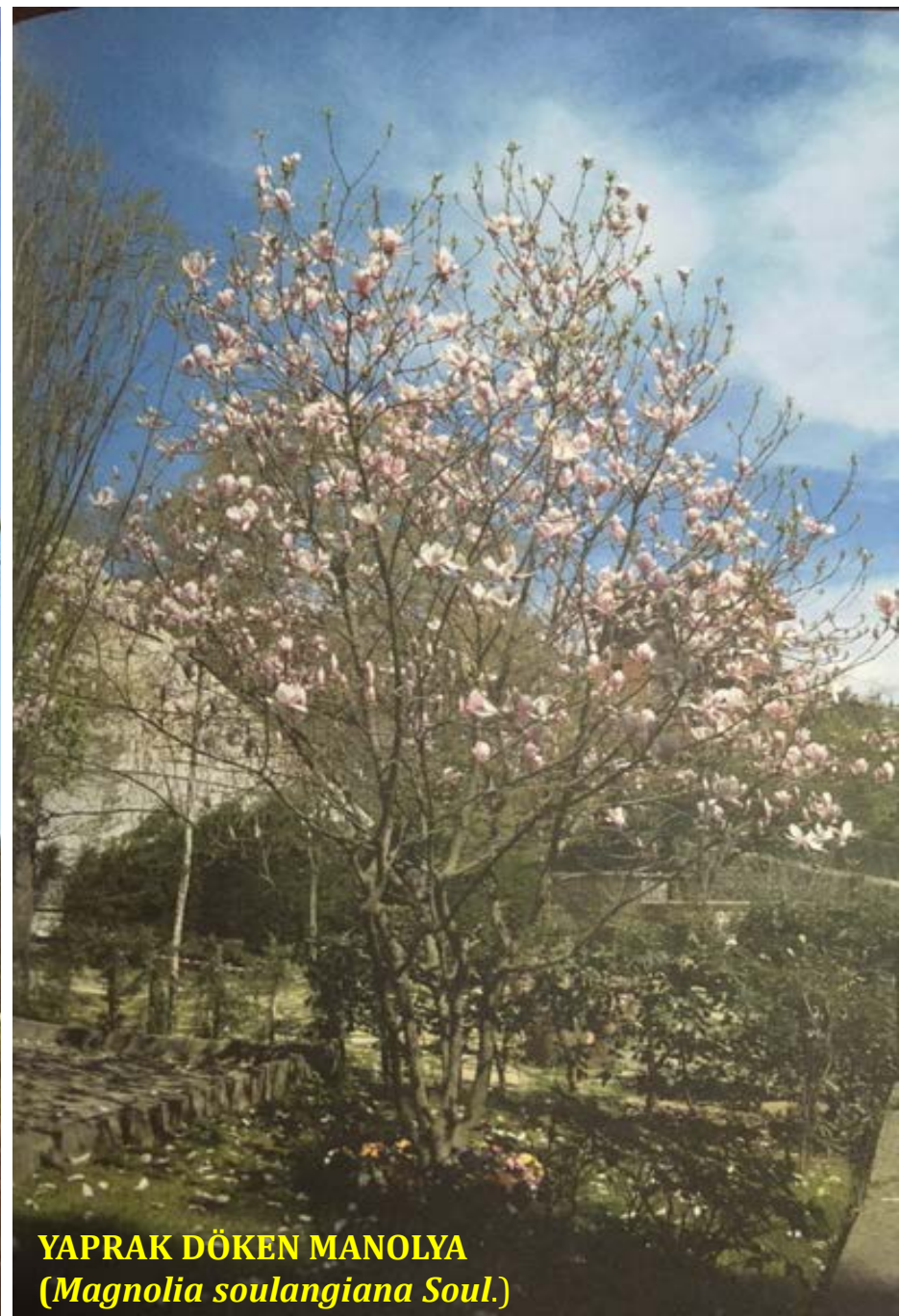

YAPRAK DÖKEN MANOLYA
(*Magnolia soulangiana* Soul.)



ERGUVAN
(*Cercis siliquastrum L.*)

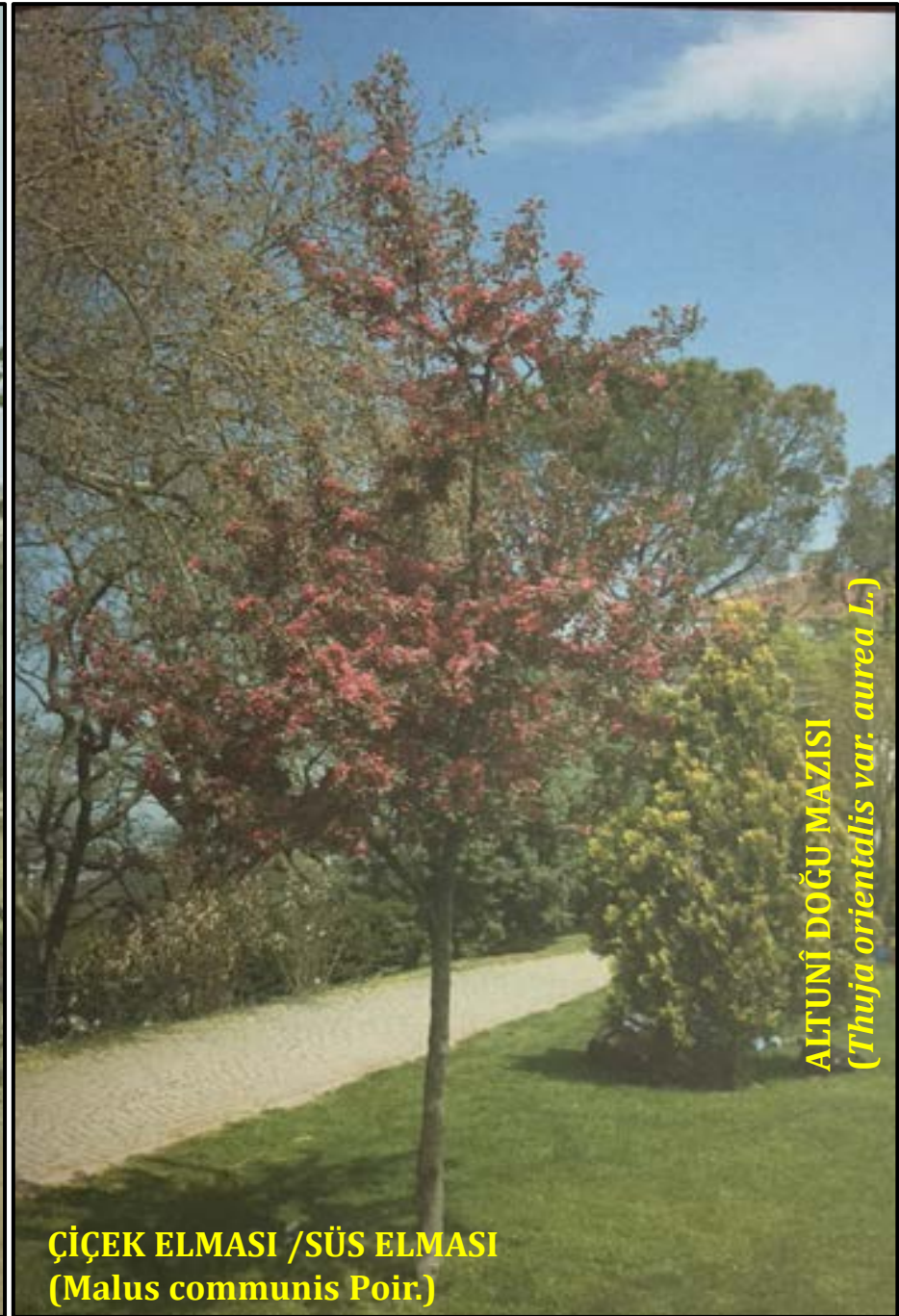

ALTUNÍ DOĞU MAZISI
(*Thuja orientalis var. aurea L.*)

ÇİÇEK ELMASI /SÜS ELMASI
(*Malus communis Poir.*)



SALKIM AĞACI
(*Robinia pseudoacacia* L.)

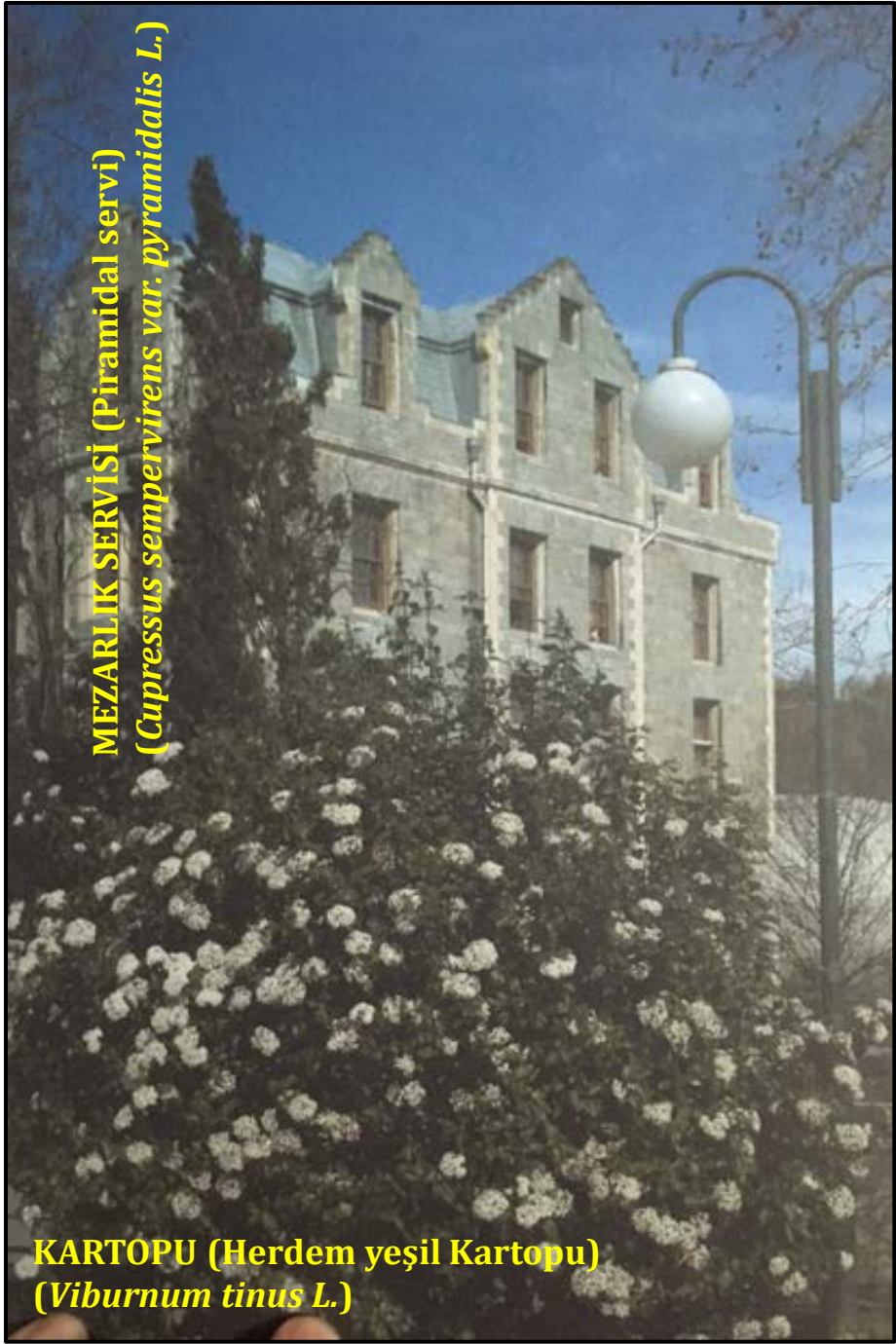

MEZARLIK SERVİSİ (Piramidal servi)
(*Cupressus sempervirens* var. *pyramidalis* L.)

KARTOPU (Herdem yeşil Kartopu)
(*Viburnum tinus* L.)



JAPON AYVASI / BAHAR DALI
(*Caemeles speciosa Nakai.*)



SARI BOYA AĞACI
(*Mahonia aquifolium Nutt.*)



LEYLAK
(*Syringa vulgaris L.*)



LÂLE
(*Tulipa sp.*)



MOR ZAMBAK
(*Iris germanica L.*)

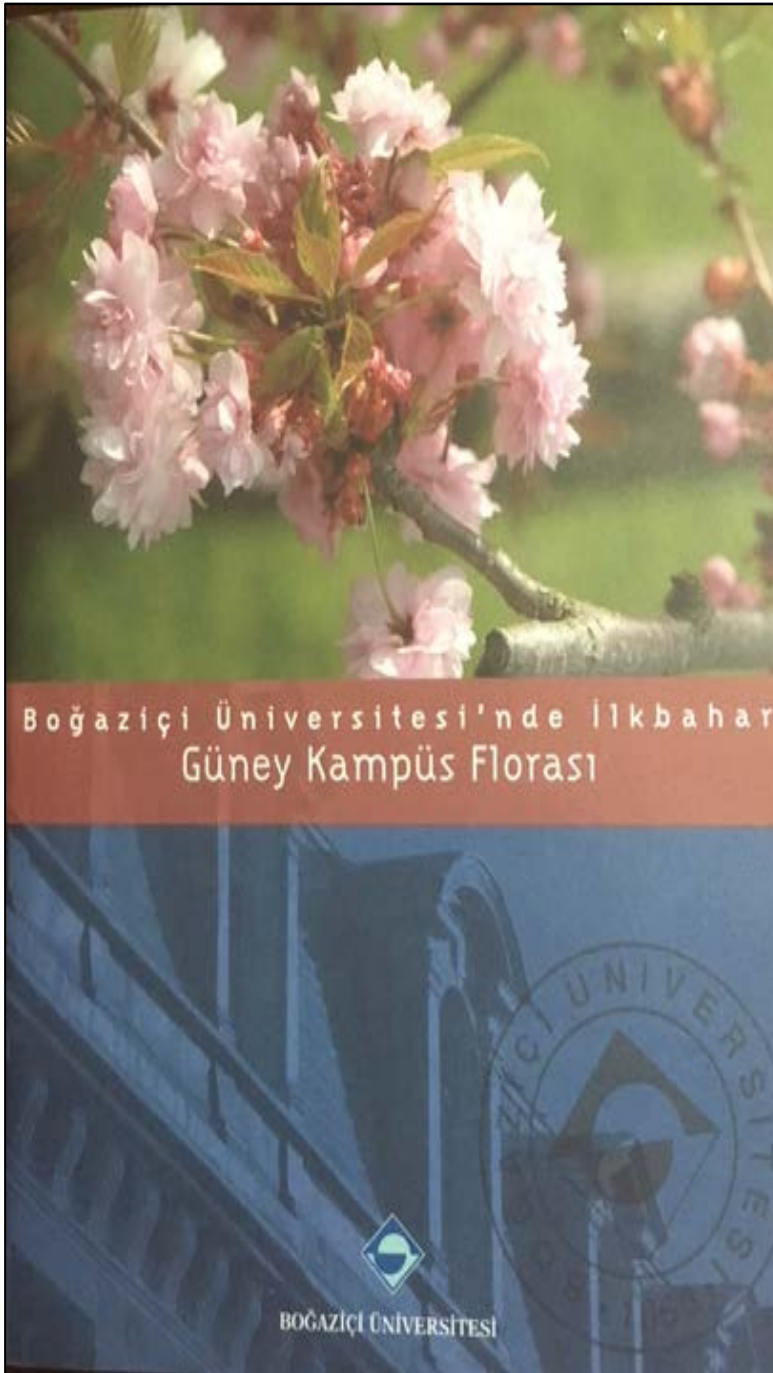

Rana (Önen) Ata 2007
ISBN 978-975-518-282-7
Boğaziçi Üni. Yayını: Botany 2
(76 sh).

Rumelihisarı Şehitlik Dergahı, veya bilinen diğer adıyla Nafi Baba Dergahı, binasına ait temel kalıntıları Şekil 1'de, 39 ada 1 nolu parselde yer alır. Bu, 39 ada 1 parsel ve aynı parsel içinde kalan 16 nolu parsellerin tapulu mülkiyeti Boğaziçi Üniversitesi'ne aittir.

Rumelihisarı Şehitlik Mezarlığı ve Rumelihisarı Şehitlik Dergahı'nın 1451'le başlayan tarihinin Boğaziçi Üniversitesi ile ilgili dönemi;

1451 Şüheda Kuyusu ve ilk mezarlar (3);

1826 Sultan II. Mahmut döneminde Yeniçeri Ocağının kaldırılışı, Tekkenin yıkılışı ve Şeyh Mahmut Baba'nın sürgün edilmesi;

1840 Sultan Abdülmecit, Bezmi Alem Valide Sultan Himayesinde, İstanbul'da bir çok tekkeyle birlikte Nafi Baba Tekkesinin yeniden inşası [1];

1863 Robert Kolej'in Kurulması;

1870 Nafi Baba'nın Tekke arazisinin bir kısmını Prof. Cyrus Hamlin ve eşi Maria'ya devretmesi [2];

1914 Tekkeye bir dönem ismini veren Nafi Baba'nın ölümü;

1925 Tekke, zaviye ve türbelerin kapatılır. Ama aile oradaki evinde ikamet eder.

1930 Nafi Baba Tekkesinin faaliyetlerinin son bulması (?)

1947 Tekke Binasının yanarak temellerine kadar yıkılması;

1968 Robert Kolej'de Rumelihisarı Şehitlik Mezarlığı taşlarının korunması amacıyla çalışma başlatılması.

İlk toplantıya katılanlar; Özer Kabaş, Keith Greenwood, David Garwood, Kenan Bulutoğlu, Robert Avery, John Freely, Oya Başak ve Hisar sakinleri temsilcileri olarak belirtilmiştir [3]. Amaç; Boğaz ve bölgenin tarihi, doğal ve kültürel mirasının korunması olarak ifade edilmiştir. Nafi Baba soyundan Ali Artemel'in bu gruba katılmasıyla ve o dönemde sağ olan Nafi Baba'nın varisi, tekkenin son şeyhi Nüzhet Baba'nın da destekleriyle mezarlık alanının ve tekke arazisinin korunması için teşebbüse geçilmesi kararı alınır. Boğaziçi Üniversitesi'nde ilk Çevre Koruma Komisyonu kurulur.

1972 Anıtlar Yüksek Kurulu Kararı: Rumelihisarı arkasındaki yeşil tepenin ve Nafi Baba mezarlığının aynen korunması gerekli eski eserlerden olduğunun tescil edilmesi;

1972 39 ada 1 parsel'in bir kısmı, Robert Kolej'den Boğaziçi Üniversitesi'ne geçiş döneminde, Prof. Dr. Abdullah Kuran'ın Rektörlüğü zamanında Boğaziçi Üniversitesi'ne dahil edilmesi;

1980 1981 Rumelihisarı Şehitlik Mezarlığının Boğaziçi Üniversitesi himayesine girmesi.

Rumelihisarı bölgesinde hızla yaygınlaşan kaçak yapılaşma Rumelihisarı Şehitlik mezarlığını tehdit eder ve mezarlıkta tahribat başlar. Dönemin Boğaziçi Üniversitesi Rektörü Prof. Dr. Semih Tezcan, mezarlık bölgesine getirilen iş makinalarının, dozerlerin önüne şahsen dikilerek ve bizzat nöbet tutarak tahribatın ilerlemesini durdurur. Şehitliğin ve mezarlığın bakımının ve korunmasının sağlanması amacıyla, İstanbul Büyükşehir Belediyesi mezarlık bölgesini üniversite sınırları içine alınması onaylar ve Rektör bugünkü mezarlığın ve üniversitenin sınırlarını oluşturan duvarın çekilmesi talimatını verir.

1982 1983 UNESCO Projesi: Boğaziçi Üniversitesi öğretim üyelerinden Prof. Süheyla Artemel, Prof. Dr. Güven Alpay yönetiminde, Boğaziçi Üniversitesi, İstanbul ve İstanbul Teknik Üniversiteleri öğretim üyeleri, Rumelihisarı sakinleri ve Mimar Hilmi Şenalp'den oluşan bir ekiple Rumelihisarı Şehitlik Mezarlığı (Nafi Baba Mezarlığı) ve çevresinin korunması amaçlı bir saha çalışması başlatılır.

1982 1996 39. ada 1 ve 16 parsellerde yer alan (Şekil 1) şahsi mülkiyetlerin Boğaziçi Üniversitesi'ne hibe edilmesi.

1998 Hibe edilen arazilerin Boğaziçi Üniversitesi tapu kayıt işlemlerinin tamamlanması.

RUMELİHISARI ŞEHİTLİK DERGAHI (NAFİ BABA TEKKESİ) TARİHİ (Devamı)

- 2005 1966, 1982 ve 2005 yılı hava fotoğrafları ile Nafi Baba Tekkesinin temel izlerinin tespit edilmesi.
- 2006 Boğaziçi Üniversitesi, Kültür ve Turizm Bakanlığı ve İstanbul Büyükşehir Belediyesi arasında imzalanan bir protokolle 39 ada 17 parselde bulunan Şüheda Kuyusu ve mezarlık alanının resmen Boğaziçi Üniversitesi himayesine girmesi;
- 2008 Prof. Dr. Metin İlkışık yönetiminde gerçekleştirilen bir Boğaziçi Üniversitesi projesiyle 39 ada 1 ve 16 parsellerde, Nafi Baba Tekkesi ve çevresinin “arkeofizik” (jeoradar) çalışmaları yapılarak bölgedeki yeraltı yapıları ve temel kalıntılarını gösteren raporun tamamlanması;
- 2010 Boğaziçi Üniversitesi, araştırmadan sorumlu Rektör Yardımcısı Prof. Dr. Gülay Barbarosoğlu öncülüğünde ve Yard. Doç. Dr. Mehmet Nafi Artemel yönetiminde sunulan “Şehitlik Dergâhı (Nafi Baba Tekkesi) Kültür ve Evrensel Değerler Araştırma Merkezi” başlıklı, 7 Milyon TL’lik projenin T.C. Başbakanlık Devlet Planlama Teşkilatı Müsteşarlığı tarafından desteklenmesi kararının alınması;
- 2012 Boğaziçi Üniversitesi Rektörü Prof. Dr. Gülay Barbarosoğlu’nun işbirliği ve desteği ve İstanbul Büyükşehir Belediyesi Genel Sekreteri, Prof. Dr. Adem Baştürk’ün öncülüğünde Rumelihisarı Şehitlik Mezarlığı Restorasyon çalışmalarının başlatılması;
- 2012 Boğaziçi Üniversitesi ve İstanbul İl Özel İdaresi tarafından Mimar Mehmet Alper’e hazırlatılan ve Mimar Muharrem Hilmi Şenalp gözetiminde tamamlanan Nafi Baba Tekkesi Rekonstrüksiyon projesinin (Şekil 2) Anıtlar Kurulu tarafından onaylanması (16.10.2012);
- 2012 2014 İBB UKOME planlarında yer alan, Rumelihisarüstü Nisbetiye Caddesi genişletme planları kapsamında Sarıyer Belediyesinin Rumelihisarı Şehitlik Mezarlığı sınırlarından 4 – 10 metre içeri girerek yol açma taleplerinin yoğunlaşması;
- 2013-2014 Boğaziçi Üniversitesi yönetiminin Rumelihisarüstü Nisbetiye Caddesi genişletme çalışmalarını İstanbul Büyükşehir Belediyesi ve ilgili Koruma Kurullarının dikkatini çekecek şekilde gündemde tutması ve yol genişletme gerekçesiyle Rumelihisarı Şehitlik Mezarlığının tahrip edilmesinin önüne geçilmesi;
- 2013 Boğaziçi Üniversitesi sınırları içinde, M6 metro hattının son durağı olarak planlanan Boğaziçi Üniversitesi istasyonunun alt tünellerinin Rumelihisarı Şehitlik Mezarlığı altına kadar uzanacağı gerekçesiyle, Üniversitenin Ulaştırma Bakanlığı ve İstanbul Büyükşehir Belediyesi nezdinde girişimleriyle durağın yerini değiştirmesi;
- 2013 İBB’nin Rumelihisarı Şehitlik Mezarlık bölgesi (39 ada, P.17) restorasyon ihalesine çıkması. Ağustos ayında ilgili çalışmaların başlatılması.
- 2013 6 Eylül’de Mimar, Muharrem Hilmi Şenalp yönetiminde Nafi Baba Tekke binasının yeniden inşası çalışmalarının başlatılması (Şekil 4).
- 2014 Boğaziçi Üniversitesi Rumelihisarı Şehitlik Mezarlığı ve Nafi Baba Tekkesi Bilim Kurulu üyesi Prof. Dr. Metin İlkışık tarafından Kültür ve Tabiat Varlıklarını Koruma Yüksek Kuruluna başvurularak Rumelihisarı Şehitlik Mezarlığında bulunan ağaçların tescilinin istenmesi;
- 2014 Boğaziçi Üniversitesi – Rumelihisarı Şehitlik Mezarlığı ve Nafi Baba Tekkesi Bilim Kurulu önerisiyle mezarlık alanındaki kazı alanının genişletilmesi ve bunun sonucunda 550’den fazla bölge mezarlıklarına ait tarihi kalıntıların bulunması. Bu kalıntıların ve üstünü örten toprak ve molozların önemli bir kısmının 90’ların başında, Üniversite sınırları dışında kalan Doğa Parkının zemin çalışmaları ve bu parkla Üniversite arasında kalan Nafi Baba sokağının genişletilmesi çalışmaları sırasında kaldırılan mezarlara ait olması söz konusudur.
- 2015 Nafi Baba Binasına ruhsat verilmesi (15.5.2015).



[1] Haksever, A.C., “Osmanlı’nın Son Döneminde Islahat ve Tarikatlar: Bektaşilik ve Nakşibendilik Örneği”, Ekev Akademi Dergisi, Sayı: 38, 2009

[2] Koca, Ş., “Bektaşilik ve Bektaşî Dergahları”, CEM Vakfı Yayınları: 12, Aralık 2005, Sayfa: 186-194

[3] Kut G, Eldem E, “Rumelihisarı Şehitlik Dergahı Mezar Taşları”, Boğaziçi Üniversitesi Yayınları, 2010.

HARİTA BOĞAZIÇI ÜNİVERSİTESİ ALANINDA BELİRLENEN YENİ DOĞA KORUMA ALANLARI

İstanbul, Sarıyer, Boğaziçi
Üniversitesi ve Yakın
Çevresi Doğal Sit Alanı

-  Nitelikli doğa koruma alanı
-  Sürdürülebilir koruma ve kontrollü kullanım alanı



Google Earth

Image © 2021 Mapbox Technologies

300 m



N

Çevre ve Şehircilik Bakanlığı'nın 27.8.2021 gün ve 1618521 sayılı oluru ile onaylanmış, 7.9.2021 tarihli ve 31591 sayılı Resmî Gazete'de yayımlanarak ilân edilmiştir.

M. DOĞAN KANTARCI

HARİTA BOĞAZIÇI ÜNİVERSİTESİ ALANINDA BELİRLENEN YENİ DOĞA KORUMA ALANLARI VE PARSELLER

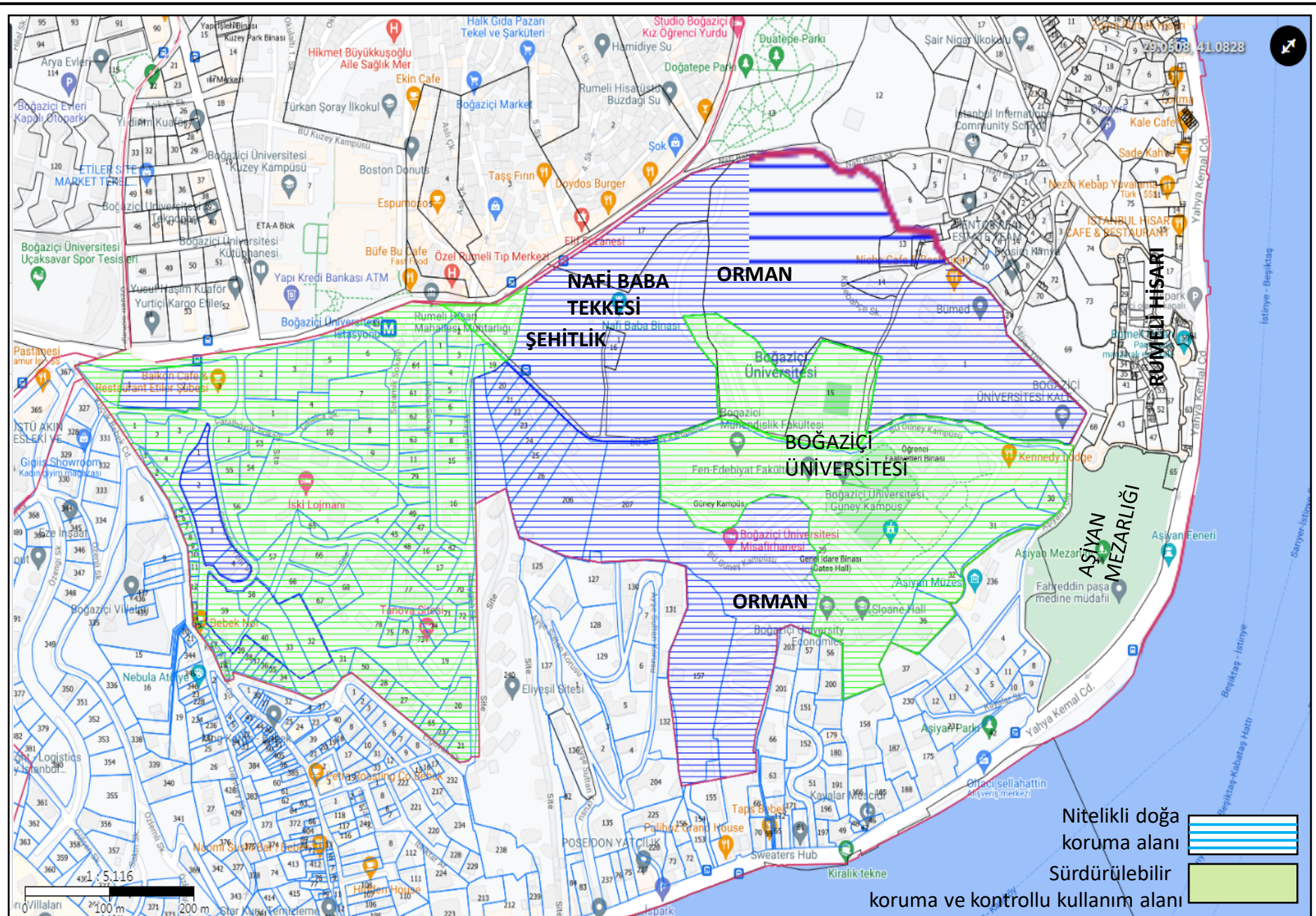

Çevre ve Şehircilik Bakanlığı'nın 27.8.2021 gün ve 1618521 sayılı oluru ile onaylanmış, 7.9.2021 tarihli ve 31591 sayılı Resmî Gazete'de yayımlanarak ilân edilmiştir.
M. DOĞAN KANTARCI

SONUÇ OLARAK;

1. BOĞAZIÇI ÜNİVERSİTESİ YERLEŞİM ALANI VE ŞEHİTLİK İLE NAFİ BABA TEKKESİ TARİHİ DEĞERLERİ YÜKSEK YERLER OLUP KORUNMALIDIR.
2. ARAZİNİN KONUMU VE YAPISI İLE İLİK MARMARA İKLİMİNİN ETKİSİ ALTINDADIR.
3. ROBERT KOLEJ OLARAK KURULDUĞU 1863 YILINDAN BERİ YERLİ VE YABANCI AĞAÇ VE ÇALI TÜRLERİ DİKİLEREK ARAZİDE BİR TÜR ZENGİNLİĞİ OLUŞTURULMUŞTUR.
4. DAHA SONRA ŞEHİTLİK İLE NAFİ BABA TEKKESİNİN DE EKLENMESİ, KORUMAYA ALINMASI VE AĞAÇLANDIRILMASI İLE DOĞAL AĞAÇ VE ÇALI TÜRLERİ GELİŞMİŞTİR.
5. ARAZİ ÖZEL İKLİMİ, ÇOK ÇEŞİTLİ AĞAÇ VE ÇALI TÜRLERİNİN VARLIĞI VE DE BOĞAZIÇI ÜNİVERSİTESİNİN KORUMASI ALTINDA DEĞERLİ BİR ARBORETUMA DÖNÜŞMÜŞTÜR.

AĞAÇ TÜRLERİ	İBRELİ TÜRLER	31
	YAPRAKLI TÜRLER	56
ÇALI TÜRLERİ		49
TOPLAM		136